

Curso teórico-práctico avanzado de aumento vertical **sobre cadáver**

El Encofrado óseo en implantología oral

17 y 18 de octubre 2024 Barcelona
Hospital Clínic Barcelona

Curso SOBRE CADÁVER

Inscripciones e información en:
cursos@clinicacapitan.com



Dr. Sergio Rodriguez
(teoría y práctica)



Dr. Daniel Capitán
práctica



Dr. Carles Martí
práctica



- **LUGAR CELEBRACIÓN: 17 y 18 de octubre de 2024**

SALA DE DISECCIÓN HOSPITAL CLÍNIC, C/Casanova, 143 BARCELONA

- **PRECIOS:** Inscripción general 1990€ (incluye coffees breaks)
- Socios SEI 1890€.

Plazas limitadas a 20 asistentes. Plazas asignadas por riguroso orden de inscripción.

- **FORMAS DE PAGO**

Mediante transferencia bancaria del importe íntegro a la cuenta:

BBVA ES02 0182 1404 3102 0152 8669 (imprescindible enviar por email copia de la transferencia indicando nombre del asistente) **Inscripciones e información en: cursos@clinicacapitan.com**



teoría

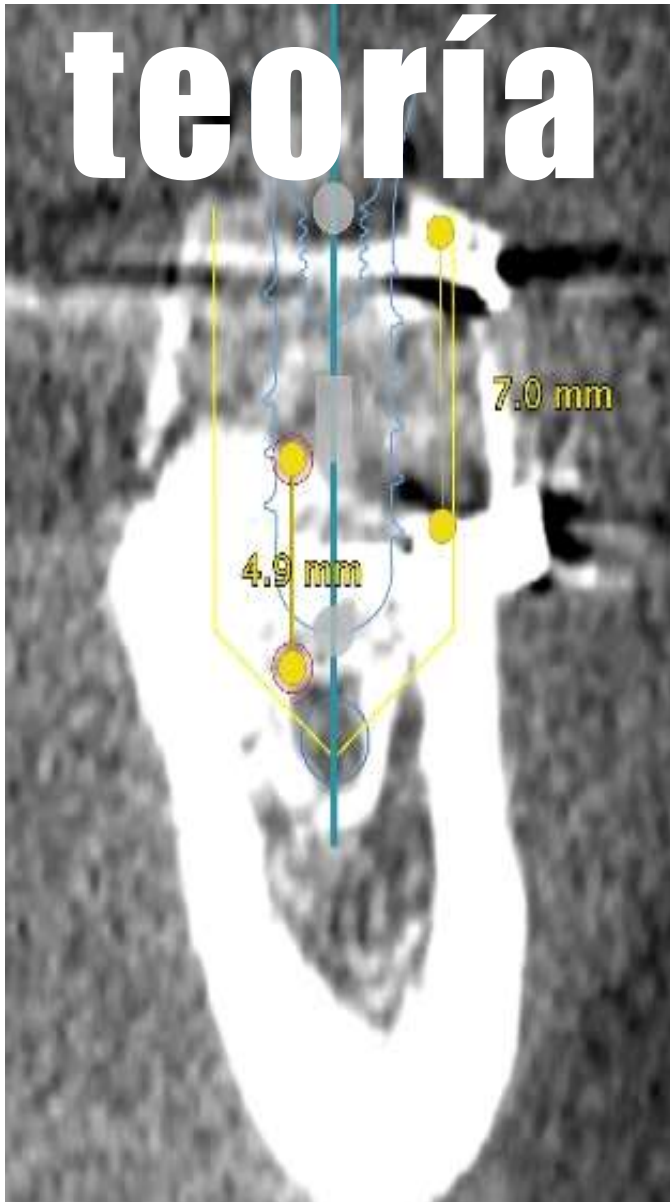

La implantología predecible a largo plazo

- El consenso sobre el implante dental.
- La necesidad de regenerar.
- La biología de la reparación ósea.
- La toma de decisiones:
 - * Provisionalización durante el tratamiento regenerativo.
 - * La demanda biológica del defecto y su marco óseo.
 - * Las técnicas y sus alternativas.

teoría

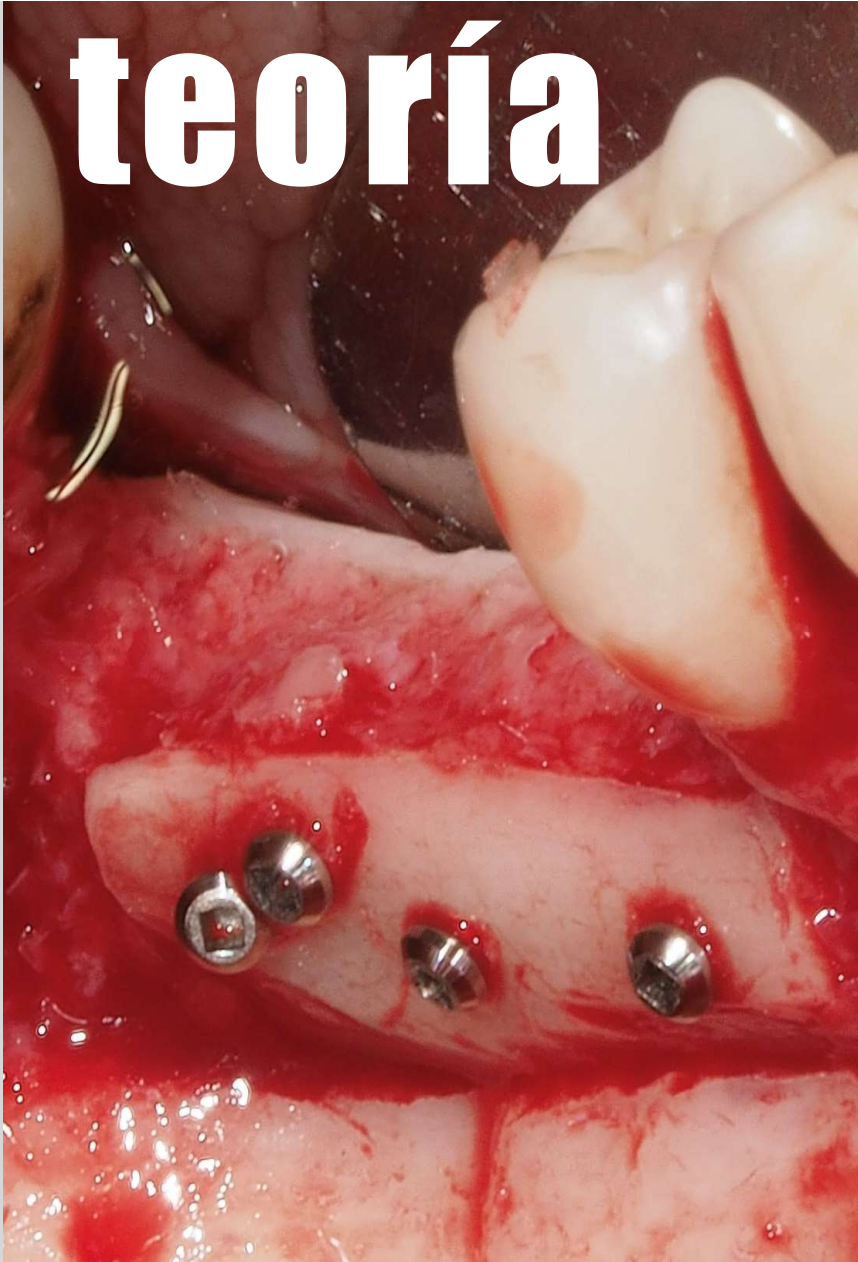

La técnica

- El hueso autólogo, el “gold standard”.
- La técnica del “encofrado óseo”, el concepto.
- Análisis de la zona donante, la seguridad en la toma del injerto óseo.
- La zona receptora: incisiones y colgajos.
- Paso a paso
- Factores claves , el detalle importa

Hands-on

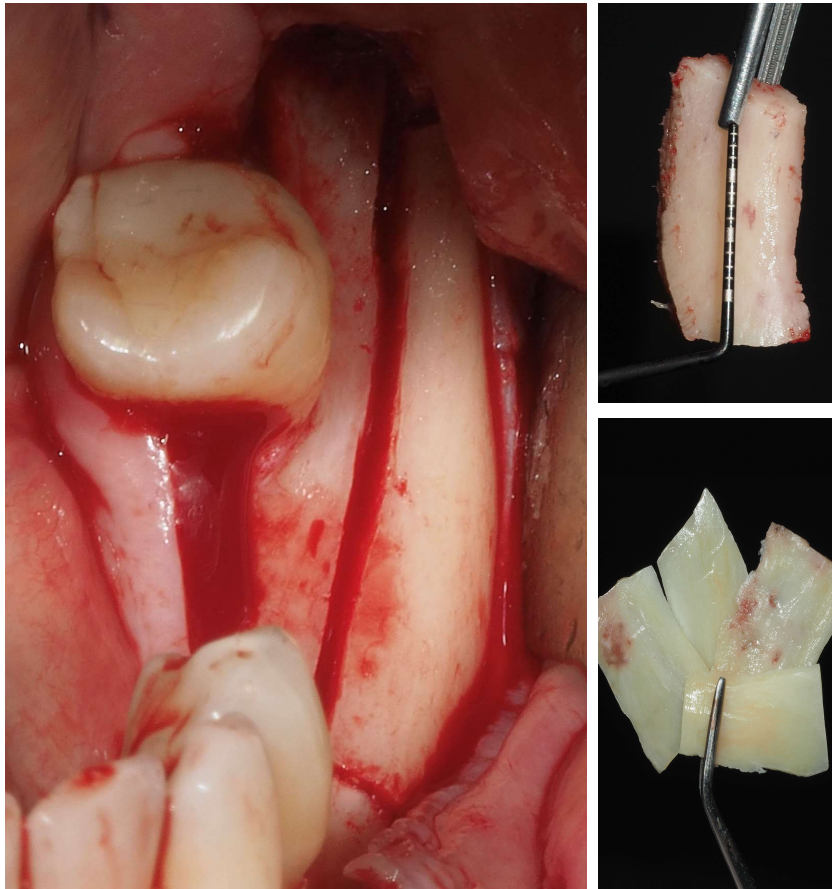

Zona donante

- Preparación del campo quirúrgico. Presentación del material. Esterilidad.
- Consideraciones anatómicas. LA INCISIÓN.
- Obtención del bloque óseo. LA OSTEOTOMÍA.
- Estabilización del coágulo y técnica de SUTURA.
- PROCESADO del bloque: cosechado de hueso particulado y obtención de las láminas.

Hands-on

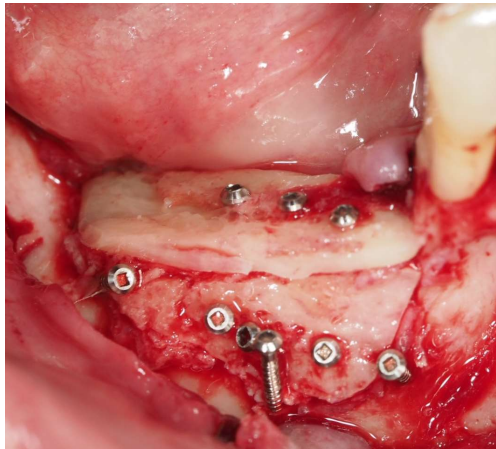
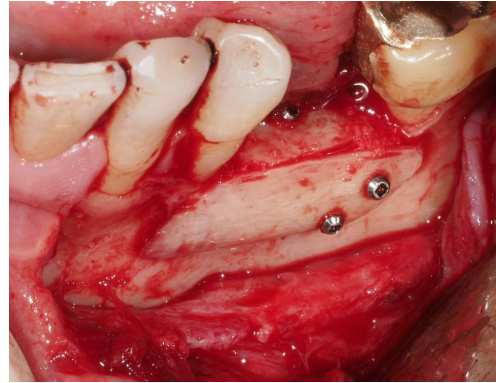
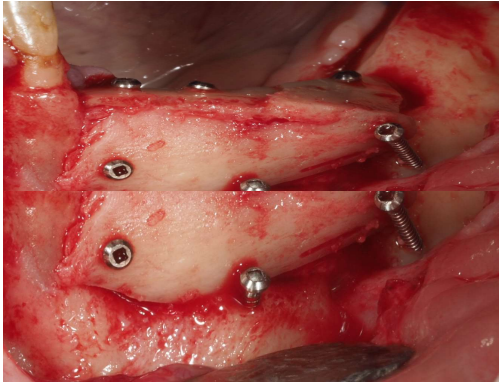

Zona receptora

- Diseño de la incisión. Los porqués.
- Manejo de los colgajos: vestibular, lingual.
- El encofrado, paso a paso.
- Relleno del espacio creado.
- Regularización de bordes.
- Técnicas de sutura.

El Encofrado óseo en implantología oral

Curso teórico-práctico avanzado sobre cadáver 17 y 18 de octubre 2024 . Hospital Clínic , Barcelona



Dr. Sergio Rodríguez

- Licenciado en odontología por la Universidad de Santiago de Compostela.
- Postgrado en implantología: cirugía y prótesis por la Universidad de Alcalá.
- Profesor del Máster de cirugía implantológica, prótesis y periimplantología de la Universidad Alfonso X El Sabio. Madrid
- Actualmente, dedicación exclusiva a la cirugía oral regenerativa ósea



Dr. Daniel Capitán

- Licenciado en Odontología ,Facultad de Odontología, Universidad de Barcelona.
- Postgrado en Clínica en Implantología y Prótesis Oral Facultad de Odontología,UB.
- Máster en investigación en Ciencias odontológicas , Universidad de Barcelona 2012
- Profesor del postgrado y máster Clínica en Implantología y Prótesis Oral, Universidad de Barcelona desde el 2007 al 2023
- Director y profesor del Curso de Especialización Universitaria de Implantología dental Avanzada en la Fundación Universitaria del Bages , Manresa



Dr. Carles Martí

- Clínica Faces-Cirugía Facial
- Médico especialista del Hospital General de Catalunya (1994-actualidad)
- Médico especialista del Hospital Clínic de Barcelona (2007-2010)
- Jefe de la Sección de Cirugía Maxilofacial del Hospital Clínic de Barcelona, Hospital General de Vic (2010-actualidad)
- Licenciado en Medicina y Cirugía UAB .Especialista en Cirugía Oral y Maxilofacial H. Germans Trias I Pujol
- Doctor por la Universidad Internacional de Catalunya (2009)